

STANDART OPERATIONAL PROCEDURES (SOP)
PENDAFTARAN WISUDA SARJANA & PASCA SARJANA
FAKULTAS TEKNOLOGI PERTANIAN UNIVERSITAS BRAWIJAYA

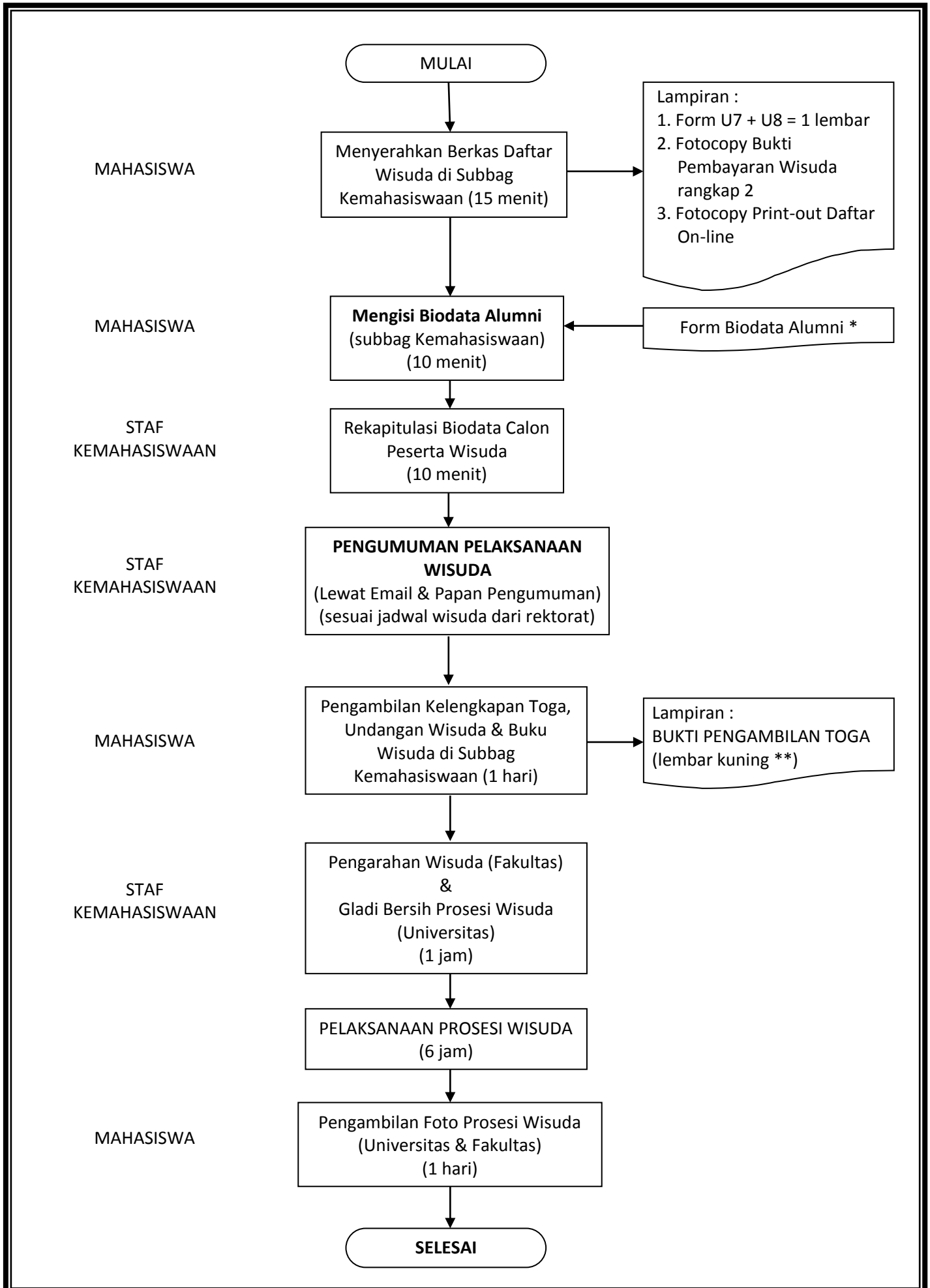

FORM BIODATA ALUMNI

BIODATA WISUDAWAN (IKATAN ALUMNI)

NAMA LENGKAP : UKURAN BAJU

N I M :

MINAT STUDI / JURUSAN :

TANGGAL LULUS :

LAMA STUDI : tahun, bulan

IP. KUMULATIF (IPK) :

TEMPAT / TGL. LAHIR :

ALAMAT ASAL (lengkap) :

.....

KELURAHAN / DESA : KECAMATAN :

KOTA / KABUPATEN : KODE POS :

TELEPON RUMAH :

SELULER (HP) :

ALAMAT E-MAIL :

NAMA LENGKAP ORTU :

A Y A H :

I B U :

PEKERJAAN CALON WSDN :

PERUSH./INST./WIRUSAHA :

ALAMAT PERUSH/INST/USAHA :

POSISI / JABATAN :

KETERANGAN LAIN :

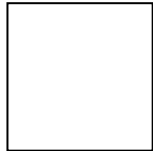

Malang,

Wisudawan,

(.....)

NIM.



KEMENTERIAN PENDIDIKAN & KEBUDAYAAN
UNIVERSITAS BRAWIJAYA
FAKULTAS TEKNOLOGI PERTANIAN

FORMULIR PENGAMBILAN TOGA

Yang bertanda tangan dibawah ini menerangkan bahwa Calon Wisudawan berikut :

1. NAMA / NIM :
 2. JURUSAN :
 3. ALAMAT LENGKAP :
- TELEPON :

Telah terdaftar sebagai **CALON WISUDAWAN** pada :

Periode :

Tanggal :

Selanjutnya yang bersangkutan dapat menerima 1 (satu) paket perlengkapan toga dengan rincian = baju toga, topi dan samir toga.

Malang,

Petugas,

.....

UKURAN BAJU



BUKTI PENGAMBILAN TOGA



KEMENTERIAN PENDIDIKAN & KEBUDAYAAN
UNIVERSITAS BRAWIJAYA
FAKULTAS TEKNOLOGI PERTANIAN

UKURAN BAJU

FORMULIR PENGAMBILAN TOGA

Yang bertanda tangan dibawah ini rnenerangkan bahwa Calon Wisudawan berikut :

- 1. NAMA / NIM :
- 2. JURUSAN :
- 3. ALAMAT LENGKAP : TELEPON :

Telah terdaftar sebagai CALON WISUDAWAN pada :

- Periode :
- Tanggal :

Selanjutnya yang bersangkutan dapat menerima 1 (satu) paket perlengkapan toga dengan rincian = baju toga, topi dan samir toga. .

Malang,
Petugas,

.....