	FAKULTAS TEKNOLOGI PERTANIAN UNIVERSITAS BRAWIJAYA	Kode/No:
		Tanggal:
	INPUT NILAI	Revisi:
		Halaman: 1 s/d 6

PROSEDUR OPERASIONAL STANDAR

INPUT NILAI

FAKULTAS TEKNOLOGI PERTANIAN UNIVERSITAS BRAWIJAYA

Proses	Penanggungjawab			Tanggal
	Nama	Jabatan	Tandatangan	
1. Perumusan	Eko Yuli Purwanto, SAB	Koordinator Pasca Sarjana		8 Mei 2017
2. Pemeriksaan	Agustin Krisna W., STP.MSi., PhD.	Wakil Dekan I FTP		
3. Persetujuan	Dr. Ir. Sudarminto S.Y	Dekan FTP		
4. Penetapan	Dr. Ir. Sudarminto S.Y	Dekan FTP		
5. Pengendalian	Rizky L.R. Silalahi, M.Sc	Ketua GJM FTP		

Daftar Isi

Halaman depan dan pengesahan	
Daftar isi	1
Tujuan prosedur	2
Luas lingkup prosedur dan penggunaannya	2
Definisi istilah	2
Prosedur	2
Pihak yang menjalankan prosedur	2
Bagan alir	3
Catatan	4
Referensi	4
Lampiran	4

1. Tujuan Prosedur

Sebagai acuan dalam mengumumkan nilai akhir dan mengisi kartu hasil studi mahasiswa oleh dosen pengampu mata kuliah di lingkungan Fakultas Teknologi Pertanian Universitas Brawijaya

2. Luas lingkup prosedur dan penggunaannya

Input nilai meliputi kegiatan di Fakultas Teknologi Pertanian dalam hal :

- a). Nilai Akhir
- b). Dosen memasukan nilai di SIADO
- c). Jadwal pengisian Kartu Hasil Studi

3. Definisi istilah

- a). Dosen Ketua adalah dosen yang dapat mengolah nilai suatu mata kuliah di SIADO
- b). Dosen pengampu mata kuliah adalah dosen yang menguji dan memberikan penilaian pada mata kuliah tersebut
- c). Nilai adalah angka dan huruf mutu yang diperoleh mahasiswa tiap mata kuliah yang telah ditempuh
- d). Kartu Hasil Studi (KHS) merupakan informasi mengenai hasil studi mahasiswa pada semester yang bersangkutan
- e). SIADO adalah Sistem Informasi Dosen yang disediakan TIK Universitas Brawijaya
- f). SIAM adalah Sistem Informasi Akademik Mahasiswa
- g). Jadwal pengisian KHS ditetapkan di buku pedoman Fakultas Teknologi Pertanian dan periodenya disetujui oleh Wakil Dekan I dan Kasubbag Akademik Fakultas Teknologi Pertanian Universitas Brawijaya

4. Prosedur

Ketentuan Pelaksanaan :

a). Pengisian KHS

1. Dosen ketua dapat mengisi nilai melalui SIADO sesuai jadwal pengisian KHS
2. Dosen ketua dapat diubah melalui staf akademik Pasca Fakultas Teknologi Pertanian
3. Dosen memasukan komponen, nilai akhir, dan huruf mutu untuk tiap mata kuliah yang diampu
4. Bobot dari tiap komponen nilai merupakan hak dari tiap dosen pengampu mata kuliah

b). Pengumuman nilai akhir

1. Nilai akhir dapat langsung dilihat mahasiswa melalui SIAM
2. Komponen nilai tersedia untuk tiap mata kuliah yang diambil mahasiswa
3. Komponen nilai dan bobot tiap komponen adalah wewenang tiap dosen pengampu mata kuliah

c). Jadwal pengisian KHS

1. Jadwal pengisian KHS mengikuti jadwal kalender akademik Universitas Brawijaya

2. Tenggang waktu pengisian KHS ditentukan oleh Wakil Dekan I Fakultas Teknologi Pertanian Universitas Brawijaya
3. Apabila pengisian tidak sesuai dengan jadwal maka akan ditindak sesuai dengan Buku Pedoman Akademik Fakultas Teknologi Pertanian Universitas Brawijaya

5. Prosedur pelaksanaan :

- a) Jadwal pengisian KHS telah ditetapkan di Fakultas Teknologi Pertanian
- b) Dosen ketua dapat memasukan nilai melalui SIADO
- c) Apabila dosen anggota ingin mengalihkan dosen ketua kelas mata kuliah dapat menuju akademik Pasca Sarjana Fakultas Teknologi Pertanian
- d) Dosen mata kuliah umum dan dosen luar biasa memasukan nilai dengan cara menyerahkan softcopy dan hardcopy rekap nilai lengkap kepada akademik Pasca Sarjana Fakultas Teknologi Pertanian
- e) Mahasiswa dapat langsung melihat KHS dan komponen nilainya tiap mata kuliah yang diambil melalui SIAM

6. Pihak yang Menjalankan Prosedur

- a. Dosen Pengampu Mata Kuliah
- b. Tenaga Kependidikan Akademik Pasca Sarjana
- c. Mahasiswa

7. Diagram Alir

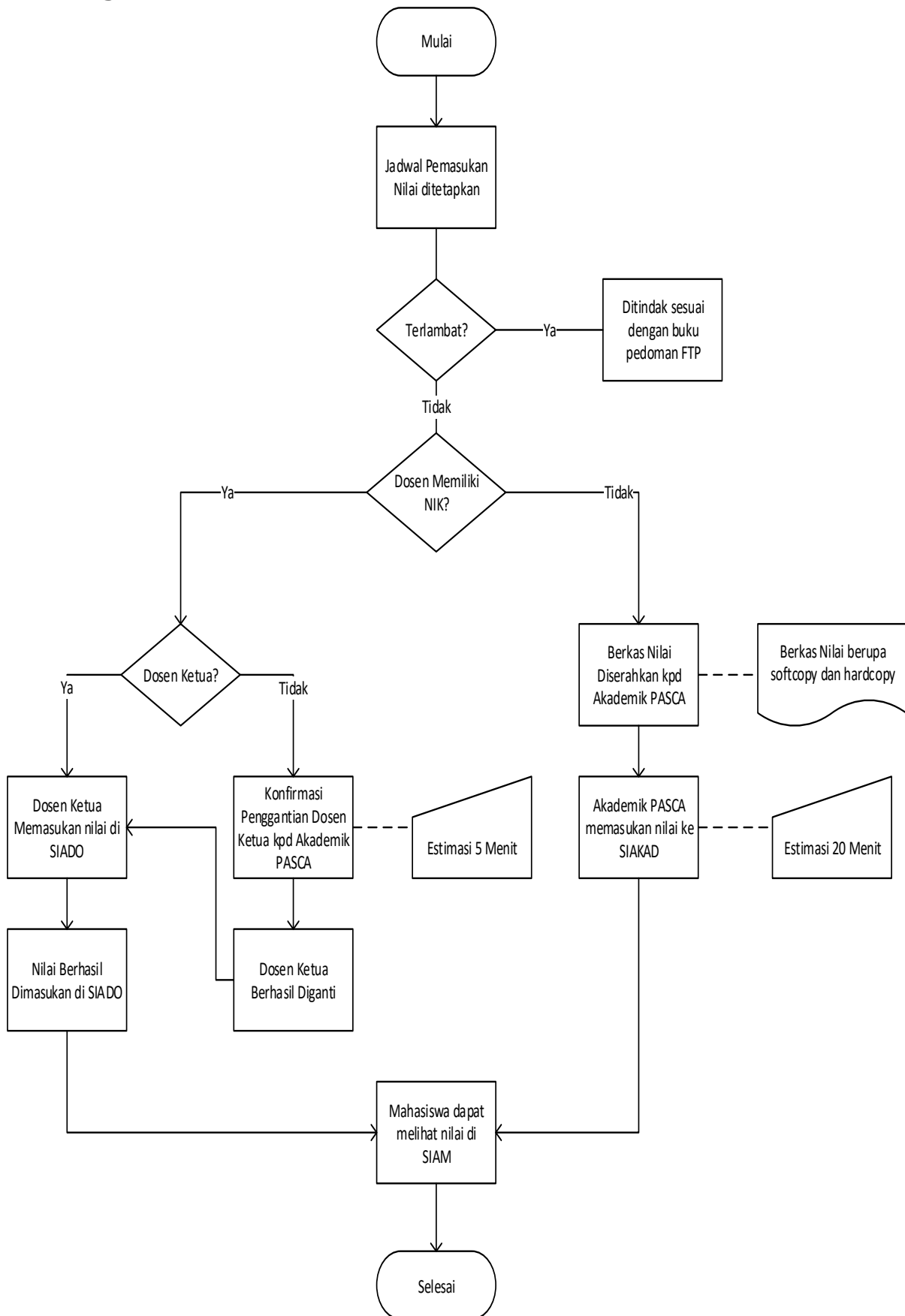

8. Catatan

Jika ada kasus diluar prosedur maka harus melalui Wakil Dekan I dan/atau Kasubbag Akademik Fakultas Teknologi Pertanian.

Sanksi keterlambatan pemasukan nilai telah diatur dalam buku pedoman akademik Fakultas Teknologi Pertanian.

9. REFERENSI :

- a) Buku Pedoman Akademik Fakultas Teknologi Pertanian TA 2015/2016
- b) Kalender Akademik Universitas Brawijaya