



FAKULTAS TEKNOLOGI PERTANIAN UNIVERSITAS BRAWIJAYA	Kode/No: UN10/F10/05/04/HK.01.02.a/008
	Tanggal: 26 Januari 2018
PENDAFTARAN WISUDA	Revisi: 0
	Halaman: 1 dari 10

## STANDAR OPERASIONAL PROSEDUR

### PENDAFTARAN WISUDA

#### FAKULTAS TEKNOLOGI PERTANIAN UNIVERSITAS BRAWIJAYA

Proses	Penanggungjawab			Tanggal
	Nama	Jabatan	Tandatangan	
1. Perumusan	Dra. Yuniarni Retno Daryanti	Kasubag Kemahasiswaan FTP	ttd	26 Januari 2018
2. Pemeriksaan	Yusuf Hendrawan, STP, M.App.Life. Sc. Ph.D	Wakil Dekan III FTP	ttd	26 Januari 2018
3. Persetujuan	Dr. Ir. Sudarminto S.Y	Dekan FTP	ttd	26 Januari 2018
4. Penetapan	Dr. Ir. Sudarminto S.Y	Dekan FTP	ttd	26 Januari 2018
5. Pengendalian	Rizky L.R. Silalahi, M.Sc	Ketua GJM FTP	ttd	26 Januari 2018

## Daftar Isi

Halaman depan dan pengesahan .....	1
Daftar isi .....	1
Tujuan prosedur .....	1
Luas lingkup prosedur dan penggunaannya .....	1
Definisi istilah .....	1
Prosedur .....	2
Pihak yang menjalankan prosedur .....	2
Bagan alir .....	2
Peringatan tentang Kesehatan dan Keselamatan Kerja .....	2
Peringatan atas waspada .....	1
Peralatan, perlengkapan, dan bahan .....	1
Catatan .....	2
Referensi .....	2
Lampiran .....	3
1. Daftar XXXX .....	4
2. Daftar XXXX .....	5

## 1. Tujuan Prosedur

Agar tersedianya data alumni dan tertibnya administrasi peserta wisuda sehingga calon wisudawan dapat melaksanakan wisudanya dengan lancar

## 2. Luas lingkup prosedur dan penggunaannya

- a). Universitas Brawijaya
- b). Fakultas Teknologi Pertanian (Kemahasiswaan – akademik )
- c). Mahasiswa

## 3. Definisi istilah

Universitas dan fakultas sebagai wadah terselenggaranya wisuda setiap bulannya dengan sistem siuda yang bekerjasama dengan fakultas dalam hal penentuan kuota , adapun sarana kelengkapannya wisudawan/wisudawati fakultas yang memfasilitasi

## 4. Prosedur pelaksanaan :

- a) Pendaftaran wisuda
- b) Pemberkasan di kemahasiswaan
- c) Mengisi biodata alumni
- d) Rekap biodata calon wisudawan dan wisudawati.
- e) Pengumuman wisuda.
- f) Pengambilan toga
- g) Pengambilan foto wisuda

## 5. Pihak yang Menjalankan Prosedur

- a. Universitas
- b. Fakultas (Akademik, Kemahasiswaan.

6. Bagan Alir

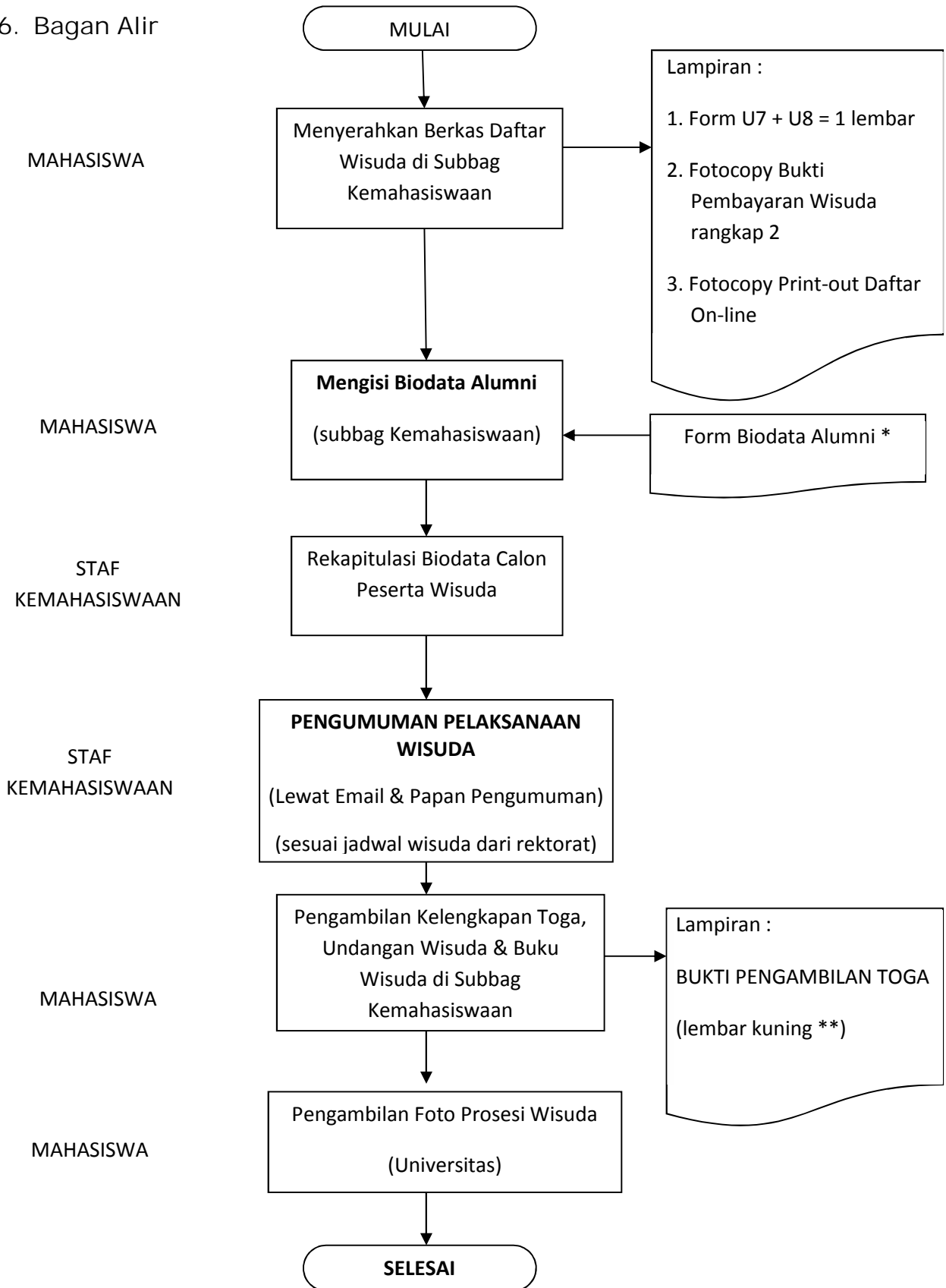

7. Catatan

8. REFERENSI :

- a). Peraturan Akademik Universitas Brawijaya Tahun 2007/2008
- b). HELTS (Higher Education Long Term Strategy) Tahun 2003-2010

9. Lampiran

Lampiran berupa formulir (dokumen rekaman atau borang)